

## PRESENTAZIONE

**'Io infermiere mi impegno nei tuoi confronti (...)  
ad individuare i tuoi bisogni di assistenza, condividerli  
con te, proporti le possibili soluzioni, operare insieme  
per risolvere i problemi**

**(Patto Infermiere - Cittadino)**

Le parole del Patto con il cittadino ci ricordano, da quasi vent'anni, l'impegno e la responsabilità dell'infermiere nell'identificare i bisogni di salute e nell'operare per 'risolvere i problemi' delle persone che assistiamo ogni giorno.

**Di quali bisogni di salute si occupa, dunque, l'infermiere?**

Il Seminario odierno si propone di aprire un dibattito su questa domanda - che pone in luce una tematica fondativa dell'assistenza infermieristica - attraverso una proposta di riflessione sulle sfide, attuali e future, che i principali attori del percorso di risposta ai bisogni di salute pongono agli infermieri: la salute stessa, le organizzazioni sanitarie, i professionisti della cura, la persona assistita.

Il Seminario vuole altresì gettare le basi per la prossima attività di ricerca dell'A.S.I. sulla tematica in questione, accanto agli infermieri operanti nelle diverse realtà cliniche.

## PROGRAMMA

Chairman: Sergio Nobile, Vicepresidente A.S.I.

Ore 08.00 Registrazioni

Ore 08.45 **L'assistenza infermieristica e la risposta ai bisogni di salute: quali sfide oggi, quali sfide domani? Il perché di un quesito.**  
Paola Arcadi, Presidente A.S.I.

## PRIMA SESSIONE L'INFERMIERE, IL CONTESTO E LE PERSONE CHE ASSISTIAMO: QUALI SFIDE?

Moderatore: Antonella Demarchi

- Ore 09.15 **Cosa chiede e cosa chiederà la salute alle professioni di cura?**  
Silvana Castaldi
- Ore 09.45 **Cosa chiedono e cosa chiederanno i luoghi e le organizzazioni della salute?**  
Edoardo Manzoni
- Ore 10.30 **Io, assistito, chiedo a te infermiere...**  
Graziella Riva
- Ore 11.00 **Discussione**
- Ore 11.15 Coffee break

## SECONDA SESSIONE L'INFERMIERE E GLI ALTRI PROFESSIONISTI: QUALI SFIDE?

Moderatore: Anna Busnelli

- Ore 11.30 **Ragioni e attuali caratteri dell'approccio multidisciplinare ai bisogni di salute**  
Ivan Cavicchi
- Ore 12.00 **Coinvolgere altre figure assistenziali nel percorso di risposta ai bisogni di salute: quali responsabilità per l'infermiere?**  
Maria José Rocco
- Ore 12.45 **La responsabilità del 'decidere' nelle organizzazioni che curano**  
Francesco D'Angella, Giovanna Ferretti
- Ore 13.30 **Discussione**
- Ore 13.45 Pausa lavori

## TERZA SESSIONE PROSPETTIVE DELLA PROFESSIONE

Moderatore: Barbara Sappa

- Ore 14.45 **Tracce di analisi storico-disciplinare sul binomio assistenza infermieristica-bisogno di salute**  
Dulio Manara
- Ore 15.15 **Formare gli infermieri a rispondere ai bisogni di salute della persona: la prospettiva dei luoghi della formazione**  
Francesco Fanari
- Ore 15.45 **Di quali bisogni prendersi cura? La prospettiva della professione infermieristica**  
Annalisa Silvestro (sost. Paola Arcadi)
- Ore 16.15 **Discussione**
- Ore 16.45 **Presentazione del Progetto di ricerca A.S.I.**  
Paolo C. Motta
- Ore 17.15 **Compilazione del Questionario di Valutazione dell'Apprendimento ai fini ECM**
- Ore 17.45 **Conclusioni e chiusura del Seminario**

## RELATORI E MODERATORI

**Paola Arcadi**, Legnano  
**Anna Busnelli**, Saronno  
**Silvana Castaldi**, Milano  
**Ivan Cavicchi**, Roma  
**Francesco D'Angella**, Milano  
**Antonella Demarchi**, Milano  
**Francesco Fanari**, Milano  
**Giovanna Ferretti**, Brescia  
**Dulio Manara**, Milano  
**Edoardo Manzoni**, Bergamo  
**Paolo C. Motta**, Brescia  
**Sergio Nobile**, Legnano  
**Graziella Riva**, Lecco  
**Maria José Rocco**, Legnano  
**Barbara Sappa**, Milano  
**Annalisa Silvestro**, Roma

## INFORMAZIONI GENERALI

**Sede del Seminario**  
Fondazione IRCCS  
Istituto Nazionale dei Tumori  
Aula Magna  
Via G. Venezian 1 – 20133 Milano

### Come raggiungere la Sede del Seminario

In automobile:

- Dalla Tangenziale Est imboccare l'uscita Rubattino o Viale Forlanini.
- Dal Centro-città seguire la direzione Città Studi e Piazzale Gorini.

In Metropolitana:

Con la linea 2 (verde) della Metropolitana, scendere alla fermata **Piola** oppure **Lambrate**: da qui è possibile raggiungere l'Istituto a piedi oppure servirsi del bus 93, scendendo in piazzale Gorini.

### Iscrizioni

Per iscriversi al Seminario è necessario compilare in tutte le sue parti la Scheda di Iscrizione disponibile on-line sul sito [www.tmtworld.it](http://www.tmtworld.it) ed effettuare il pagamento della quota di partecipazione. La Segreteria Organizzativa comunicherà l'avvenuta iscrizione al Seminario.

E' inoltre possibile iscriversi on-line all'Accademia Scienze Infermieristiche ed al Seminario sui siti:

- [www.accademiascienzinfermieristiche.com](http://www.accademiascienzinfermieristiche.com)
- [www.tmtworld.it](http://www.tmtworld.it)

### Quote di Iscrizione A.S.I. 2013

- Iscrizione A.S.I. Euro 40,00 (Esente IVA)

### Iscrizione al Seminario

- Soci A.S.I. Euro 15,00 (IVA 21% inclusa)
- Non Soci A.S.I. Euro 75,00 (IVA 21% inclusa)

### La quota di Iscrizione al Seminario comprende:

- Partecipazione Seminario
- Kit congressuale
- Badge nominativo
- Lunch
- Attestato di Partecipazione

### Modalità di pagamento

- Carta di credito direttamente on-line all'atto dell'iscrizione
- Bonifico bancario intestato a TMT Srl  
IBAN IT32N0306909521100000001556  
Indicando nella causale: Seminario ASI 2013 seguito dal nominativo del Partecipante. La copia dell'avvenuto bonifico dovrà essere inviata via fax allo 0258028245 o via mail a [segreteria@tmtworld.it](mailto:segreteria@tmtworld.it)

## A.S.I. - Accademia Scienze Infermieristiche

Via A. Manzoni, 24 – 20028 S. Vittore Olona MI  
Tel. 3806349375  
E-mail: [accademiascienzeinf@gmail.com](mailto:accademiascienzeinf@gmail.com)  
Web: [www.accademiascienzinfermieristiche.com](http://www.accademiascienzinfermieristiche.com)

### Comitato Scientifico

Paola Arcadi  
Paolo Carlo Motta  
Edoardo Manzoni  
Barbara Sappa  
Antonella Demarchi  
Dulio Manara  
Sergio Nobile  
Ivan Cavicchi  
Giovanna Ferretti  
Anna Busnelli

### Patrocini richiesti

Alto Patronato del Presidente della Repubblica  
Regione Lombardia  
Provincia di Milano  
Comune di Milano  
Fondazione IRCCS Istituto Nazionale dei Tumori  
Federazione Nazionale Collegi IPASVI  
Università degli Studi di Brescia  
Collegio IPASVI Milano-Lodi – Monza-Brianza

### ECM

Il Seminario, rivolto ad un massimo di 200 partecipanti, è destinato a Infermieri (disciplina: Infermiere). Il rilascio della certificazione dei Crediti è subordinato alla presenza al 100% dei lavori, al superamento del Questionario di Verifica dell'Apprendimento con almeno il 75% delle risposte corrette ed alla compilazione della Scheda di valutazione dell'evento.

### Provider ECM & Segreteria Organizzativa

T.M.T. Srl  
Via Mecenate 12  
20138 Milano  
Tel. 0258012822  
Fax 0258028245  
E-mail: [congress@tmtworld.it](mailto:congress@tmtworld.it)  
Web site: [www.tmtworld.it](http://www.tmtworld.it)



**L'assistenza infermieristica e  
la risposta ai bisogni di salute:  
quali sfide oggi,  
quali sfide domani?**

**Seminario introduttivo all'attività di ricerca  
dell'Accademia Scienze Infermieristiche**

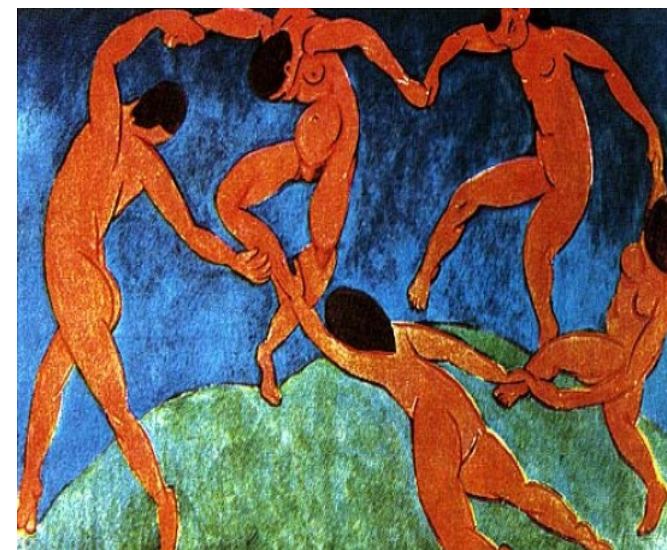

**MILANO, 18 APRILE 2013**

**Aula Magna**



FONDAZIONE IRCCS  
ISTITUTO NAZIONALE  
DEI TUMORI

**Via G. Venezian 1 – 20133 Milano**